БИБЛИОТЕКА СССР им. Н. А. Добролюбова

МАССА А МЕХКАШКАРА ПРОЛЕТАРЕШ, ВІАШАГІКХЕТА!

# СЕРДАЛО

Совет Арадувл 1923 шера денз

Советски Союза Коммунистическа парте Нохч-ГІалгІай обома, Нохч-ГІалгІай АССР Лехкехьарна Советен Министрий Советен органа. Орган Чечено-Ингушского обкома Коммунистической партии Советского Союза, Верховного Совета и Совета Министров Чечено-Ингушской АССР.

№ 18 (2870). Шинарди, 11 февраль 1964 шу. Маь 2 кеп.

Дика къежег Шаьла производственни управлени «Дикалк» союзан ремонтно-механическа мастерске юртбоахама техника тоаеча механизаторашна. КПСС ЦК Пленум хьоллачуьра дек сийлеца хакъе баьхкаб уж, ерригача тракторашта 10-ча февралага кхачалехьа ремонт яь бьаннаб.

Къаьстта дикача хьокхамашна чакъа денаб Пленума доагора аппаратурашта ремонт яь воьла Юсупов Мовлан. Хіара денна 160—180 процент кхочабуьно цо сменин норматі. Пленумо шиъ бохь дІахьоча ух деношка кхы а дикагІа къахьегарша цо.

Сурта тІа: М. Юсупов доагора аппаратура тоаеш воалл.

И. Пленза сурт.

## Советски Союза Коммунистически парте Центральни Комитета Пленумах бола ИНФОРМАЦИОННИ ХОАМ

1964 шера 10 февраль Йоккхача Кремлевски дворене хьайийлай КПСС Центральни Комитета Пленум.

Пленума ден повестка тІа латт «Юртбоахама продукци сихагІа алсамъяккхар духьа удобренеех шерра пайда эцара, хий дехкара гІуларх дегІадоаладара, комплексни механизаци яра, ІилманнаКарагІдьяннараши хьалха латта опыти юкъехкахьара ларда тІа юртбоахама производствана интенсификаци яра» дош.

Докладе хьакъеьна доклад йнр СССР юрта боахама министра нов. И. П. Воловченко.

Пленума балхана дакъалаца бийха ба союзни республикай Компартей ЦК шоллагІа секретараш, Центральни Комитета состава юкъе боаца парте крайкомий обкомий хьалхара секретараш, союзни республикай Компартей ЦК секретараш — юрта боахама кулгалдеча бюрой председателаш, юрта боахама деашш леладелг бола парте крайкомий, обкомий секретараш, союзни республикай партийно-пачахьалкхен тІаьхьонара министерствий, союзни республикай Компартей ЦК, парте крайкомий комийн обкомийн юрта боахама отделий заведующеш, парте окружкомий хьалхара секретараш, колхозно-совхозни управленей партКомий секретараш, колхозно-совхозни управленей начальникаш, союзни республикай Министрий Советий председателаш, союзни республикай Министрий Советий председателан юрта боахама практикаш хьалхи чу авторо берригача механизаторийн а, агрохимически лаборатореш а йолаш мехка паччахьалкхен агрохимически служба вІашагІйоллар.

Ялташ дІалуьргдолча льатта 10 миллион тонн химически удобренеех тассар, хІьата 1970 шера—30—35 миллион тонн.

Минеральни удобренеех тассара гІуларх районашна алса-мъяккхар духьа вІашагІйелча бу дев лоаккхарлер - хьогІ? КПСС ЦК декабрьски Пленуме геттаре пийса динчар деррига чудахьан долча ялат уьк тарІатарча хана сингаттаз ю к хьажжаш. Уж ДІакийсеча хана дукха хІамаш да терраллезаш. Гурахь дувча кІинн кхы-ча алата культурийн лакха хьуьк-хьам луш дола сорташ удобреен техачуьн тІехьаьгІа хьажжіеш духьагІа хьуьк-хьам луш йолча районашка хи культурашна духьа-гІа лаьтта ешш.

Дагадохьіттача пийса хуьрда цу деношкара Н. С. Хрущева КПСС ЦК декабрьски Пленуме яьхар: «Белгалларча зона хьалашка хьуьк-хьам духхагІа луш йола, дІабаийттача къахьегамах берзат духхагІа хоалуш йола культура хила ешш бехкаме хьалхара культура а».

ДІаьхо доладначуьра дувш колхозийн совхозийн машинех пийса дикагІа эцаьна барт ца хилар, къаьстта а тракторашкеи комбайншкеи шин сменах болх бан безнагІа. Таханарча денхаьрашна дІадехкача тайпара йола керда машинаш хьакъа дош а оттадуьно цу тайпара.

Семеновоздате гІуларх тоаделга а хьоахадаь, нов. Воловченко бел гаддахьккхар, нагахьа саьнна ерригача колхозашеи совхозашеи ялатий куьргдуьра эгІара дикагІа долча сортеи гибридеи дар мара фу дІа ца дуьш дІаьоьре. алхха нунах а ихьа миллиарл совгІа нуьт ялат тІаьхетаргдар мехка, ваьна.

Уьк гаргтарча шерашка дикза дарцдоацаш хІама да, йрах доладечика, деррига семеновоздате гІуларх тоаделга, дІадуьзи дола фу дикагІа хуьлийтара, районашта могадаьча сортахи гибридаьхи дар мара фу дІа ца дерга ергига колхозашеи совхозаши ялга. Семеновоздта гІуларх товарца иьхьа-на вай дехкарийла да мІаннарча хьалех машинаш долча, дикагІа хьуьк-хьам долча тайпара сортеш гибридашн хьакхоллара дакъоа-ра бел чоагІбе.

Докладе йоккха моттиг дІаьалыар хьайбаш леладелга дешаша. Юрта боахама интенсификаци яро, бе-галлоах докладенка, Ілилшпе ла-хьайбаш боаца сахха дегІа-боагІнга. ЭгІара хьалхарча ар-гІанна доаьагарй база чоагІ-ярахи племенни гІуларх товдарах тийна да хьайбаш боахам дІа-хо дегІабоалабелга.

Доакъаруй база чоагІярча проблема эгІара хьалха ювзаенна я концентрированни доаьагар хьа-ларча. Продукци дуча дерригача хьайбашта а, къаьстта хьаькхар-чаштеи оалкхеарашеи а ви из доакъар.

Доакъкаш дола валони ялат 1970-ча шерага 14—16 миллиард пуьтага кхоачаеш алсамъяккхар-ро ййи хулийтарьгь тІе-тІа дебаш доагІа хьайбаш концентрированни доакъарийла дика Іалашо. Цхьа-ъ бенза, из хуьт ма лий, ъьина тІехьажа хиа а вай мелъхаийта йиш яь силос, корнеплодаш, коарто-лаш. иштта кхиарш сиина, до-да моша доакъар дакъаза, ей йола терко.

Доакъарий проблема ъьоастеч-та тайп-тайнарча зонашка ихьа-тарра де йиш йолаш дац. Масса соаГорахьара терка де дела мот-тигера хьалеш, къаьстта а доаьагар де бена хІара боахама хьайбаш деташ. Гурахь дувча кІинн кхы-ча алата культурийн лакха хьуьк-хьам луш дола сорташ удобреен техачуьн тІехьаьгІа хьажжіеш духьагІа хьуьк-хьам луш йолча районашка хи культурашн духьа-гІа лаьтта ешш.

Дагадохьіттача пийса хуьрда цу деношкара Н. С. Хрущева КПСС ЦК декабрьски Пленуме яьхар: «Белгалларча зона хьалашка хьуьк-хьам духхагІа луш йола, дІабаийттача къахьегамах берзат духхагІа хоалуш йола культура хила ешш бехкаме хьалхара культура а».

ДІаьхо доладначуьра дувш колхозийн совхозийн машинех пийса дикагІа эцаьна барт ца хилар, къаьстта а тракторашкеи комбайншкеи шин сменах болх бан безнагІа. Таханарча денхаьрашна дІадехкача тайпара йола керда машинаш хьакъа дош а оттадуьно цу тайпара.

Семеновоздате гІуларх тоаделга а хьоахадаь, нов. Воловченко бел гаддахьккхар, нагахьа саьнна ерригача колхозашеи совхозашеи ялатий куьргдуьра эгІара дикагІа долча сортеи гибридеи дар мара фу дІа ца дуьш дІаьоьре. алхха нунах а ихьа миллиарл совгІа нуьт ялат тІаьхетаргдар мехка, ваьна.

Уьк гаргтарча шерашка дикза дарцдоацаш хІама да, йрах доладечика, деррига семеновоздате гІуларх тоаделга, дІадуьзи дола фу дикагІа хуьлийтара, районашта могадаьча сортахи гибридаьхи дар мара фу дІа ца дерга ергига колхозашеи совхозаши ялга. Семеновоздта гІуларх товарца иьхьа-на вай дехкарийла да мІаннарча хьалех машинаш долча, дикагІа хьуьк-хьам долча тайпара сортеш гибридашн хьакхоллара дакъоа-ра бел чоагІбе.

Докладе йоккха моттиг дІаьалыар хьайбаш леладелга дешаша. Юрта боахама интенсификаци яро, бе-галлоах докладенка, Ілилшпе ла-хьайбаш боаца сахха дегІа-боагІнга. ЭгІара хьалхарча ар-гІанна доаьагарй база чоагІ-ярахи племенни гІуларх товдарах тийна да хьайбаш боахам дІа-хо дегІабоалабелга.

Доакъарий база чоагІярча проблема эгІара хьалха ювзаенна я концентрированни доаьагар хьа-ларча. Продукци дуча дерригача хьайбашта а, къаьстта хьаькхар-чаштеи оалкхеарашеи а ви из доакъар.

Доакъкаш дола валони ялат та боахам дегІабоалабара дакъоа-ра ІалашоаГе йоккха пІан кхоачашъара цунца коммунизм кхочушдаре деррига хьайбаш юкъара гІуларх доагІаш дола дакъоа шоашпара юкъедахьара, ьъина.

Цуьл тІехьажІа «Комплексни механизаци — юртбоахама производствана интенсификаци яра дохьуьрзаре средствех йиш сеДолладе йир «Сельхозтехника» Ерригсоюзни объединене председателе А. А. Еженске. Цо белгалдоаккх, уьк тІехьарча итт шера юртбоахам технически эгабаьккхинаш мехка боккха бохх бан хилар. Цо торо хилийтар колхозашеи совхозашеи къежегама оасарле 1,8-зза лаьхье. Хьана юртбоьдаме я 2,6 миллион тракторни (15-нна ба-тальен) комбайнаш. Колхозашеи совхозашеи хІара шера хооч 1,3—1,4 миллиарда сома яьхьа юртбоахама машинаш — 1950—1953 шерашкарчуьл пхеза совгІа.

Уьк тІехьарча шерашка дола-ний чувшамаш хІиннад юртбоахама техникс. ХІинн вай про-мышленносто врахеш 840 тайпа машинаш. Цар торо хулийтарьш кхее чІоагІа хала йола хьажжіаш, бомбаш, шекара савсла, инвентарь-лаш, иштта ихьийола культурашн кхеарни чувшарен комплексни механи-заци е.

Доаьрлэмзаша хьахьокх. нагахьа саьнна комплексни механиза-ци хьалха латтаеш механизато-рашна делъаю технологни духьагІа йолча колхозийн совхозийн дал-ла хоккх хийй, хьажжіаш, свекла, бомбаш, комбайнаш кхеап цъаьна-гІача Іладоаг 60 процент хІеиагІе ей йиш хилар.

Тхона хетачух, йоах операторо, хІинн йиш хуьрьш хьажжіаш, цхь-ана комплексни механизаторша-на делъаю технологни духьагІа йолча колхозийн совхозийн дал-ла хоккх хийй, хьажжіаш, свекла, бомбаш, комбайнаш кхеап цъаьна-гІача Іладоаг 60 процент хІеиагІе ей йиш хилар.

Тхона хетачух, йоах операторо, хІинн йиш хуьрьш хьажжіаш, цхь-ана комплексни механиза-ци хьалха латтаеш механизато-рашна делъаю технологни духьагІа йолча колхозийн совхозийн дал-ла хоккх хийй, хьажжіаш, свекла, бомбаш, комбайнаш кхеап цъаьна-гІача Іладоаг 60 процент хІеиагІе ей йиш хилар.

Юртбоахама деррига доакъошка, аональни белгалоаш терхал а ей. комплексни механиза-заши яра уьк тарІатарча шерашка яранна ена 1970 соагІа тайпа ма-шинаш. Промышленнени, Іилма-ни конструкторскеи уйлай нияш, бола оратора, тІедерадеь хила деза сихагІа уж тайпа машинаш вІашагІехьахараи арахецаран.

Нов. Ежевске белгалдоаккх, КПСС ЦК мартовски Пленуме (1962 ш.) оттадьна тайпара юртбоахама механизаци яра тех-нически прогрессера картгера пиъ — из эрахторий мостанаш, болх бу скорбстаи лаьхьар, цар-ро хи чулозаш техника бахх юкъе йоалаар. машинашта уни-версалницаи яра хилар. ХІинн промышленность цхьаьна зазаяр эргачка болиенна, лаьхьара мощ-ностаи йоле трактораш арахе-царгІойлаш. Хоаламбоалаш доле бахам ду шерра кхо чулозаш йола техника хьарца, машинашта универсализаци яра.

Содкладе лоарлэме моттиг дІаьалыар колхозашка, совхозашка юртбоахамн. техниках найда эцнага тоадарз дешаша. Дувш ма-шинаш сайца латтаеш дІадаи-кхарг, тракторашеи машинаш-тен нийса агрегатированни ярах, тракторашен комбайнашеи цин системах болх белга вІашагІехьлак-харах, машинин паркна йийса технически гІуларх дарах. Оратор-по белгалдоаккх, 1955 шера колхозийн совхозийн ремонт е еазча трактарий, машинай кхаь дах-каь йиш дацара, 80 процент двигателаша спецлазированни ма-стерскеншка, «Сельхозтехника» заводьнна ремонт е лерхІадга. ГІуларх машинат эцна, лучкагІга колхозашеи совхозашеи экономи-чески пайдане дац дукхаь мах бола оборудования а ийца калк-тельни ремонт яра цхьай дредилъ мастерскеец лелаар.

Индустриальни дарца тІе спе-циализированни ремонт елга бал-ха южье лаьхьара гІулархъэ вІаш-техьлаьара тьэлларе тІе лоар-лаш. уж шера хІара области. хІара крае тьэлларе ях шера пхеннеел кІезнтагІй йоацаш обрэ-цовк мастерскеи вІашагІйоах-кардъэ.

ДІаьхо оратора душ юртбоахам-на химизаци еш колхозашеи сов-хозашеи новкъосташ дара «Сель-хозтехника» тьэлларе латта доккхий новкъосталг гІуларх товдарах техника дика кийчъера долча дешеша.

Пленума сайрийнарча заседане содокладе йнр СССР хиш дехкача дьаттайи хина боахамеи Пачча-хьалкхен Производственни Комитета председателе Е. Е. Алексе-ишне. Цо белгалдьаьккхар хьоха-мамболлаш тІоадап цъа хулача районашка льаттанаеача балха-шта интенсификаци яра эгІара тешеначуьра а беркат хьадаргдола а ишъ хиш дехкара хилар. ХІинн мехка 9,5 миллион гентар хиш мехка льаттап да.

Мехка экономне бохкча лоар-хІам болиш да хиш дехка льат-таш. Боамбн сихна йолча мехк-на культура ирнга продукци луь хиш дехка льаттап да. Москва, Ленинград, Донбасс, Урал, При-двекхъьл яъьхьегама оасарле, лохбьнб продукцера дІабоах мах.

Февраль бутт ІабоалъцІа Пленума хьа-ларча ялтоа а этта ара-хеца продукци кхы а 5 процент лакхе лаьр-хІар установенера тех-нологаша.. ХІьаьта сел-хозаарча денга 110 про-цент сийраз продукта-тора поноодьнг. Энин Владимир, кхьбарин.

(ТАСС).

## ТІЕХКХОАЧАШДУ ДЕКХАРАШ

Селъана ший болх дІаболабаьча КПСС ЦК декабрьски Пленума сийна январь беттаьчйча продукци ара-хецнера план 103,2 про-цент кхочалъьнб ер-книт-завода нов. Гузе-ева культалдеча № 21 болча установка кол-лективо. ХІьаьта Іанхи продукташ ца йойтар-ца, реагенташ кхоарш Іоадаьл 276 сом, динкаш

Февраль бутт ІабоалъцІа Пленума хьа-ларча ялтоа а этта ара-хеца продукци кхы а 5 процент лакхе лаьр-хІар установенера тех-нологаша.. ХІьаьта Іанхи продукташ ца йойтар-ца, реагенташ кхоарш Іоадаьл 276 сом, динкаш

Уж къьелъатана тола-ношш доккхи белгал-бьнна дика къахье-тара хилар йоккхачІбо-на операторан Само-тохина Варвара, Бонк-ко Марин, оператор Алексеев Петр, опера-тора помощник Энин Владимир, кхьбарин.

**№ 50708.**

# КРАСНОДАРСКИ КРАЯ КОЛХОЗХОЙ, СОВХОЗИЙ БОЛХЛОЙ, ЮРТА БОАХАМА СПЕЦИАЛИСТИЙ, ЮРТБОАХАМА БЕДАЛ ЧАКХЙОАХАЧА ПРОМЫШЛЕННОСТЕЙ ГІНЙЛОНИЙИ БОЛХЛОЙ

# СОЦИАЛИСТИЧЕСКИ ДЕКХАРАШ

КПСС XXII-ча съездо оттаяь коммунизм хьалъара йоккхий планаш Коммунистически юрта куьгалъа толаве кхочушбо совйтски халкъо. Чіоагіа дегіабогіабо шайн социалистически промышленность, тіа-тіа дуккагіа айлун боагіа юрта боахам.

Кубина къхьегамхоша, дерригача советски халкъо а сацна, шайн хьинар ца кхолеш къа хьет, коммунизм хьалъе йоккхачу юкъе шоашкара доагігіаш дола дакъа а лоацу. 1963 шера пачхьалъхенга 202 миллион пунт ялат декхар край колхозашен совхозашен — 1953 шерачул шозза дуккагіен оттаяьча планах 52 миллион пунт дуьхьал. Цул совнаггахь, йлалхаяь шера пачхьалъхенга еххий 3328 эзар тонн шекора свекла, генарш — 381,1 эзар тонн, бакъа даараш — 297,2 эзар тонн, сомаш—149 эзар тонн, комсаш — 239,2 эзар тонн, дуьл— 257,5 эзар тонн, шуьра — 2,5 эзар тонн эзар.

Уж тодаман дахька йлаш эзаш болча боахлоша, колхозхоша, юрта боахаюн промышленностен специалисташа тіагіерта хьехаш, тер йлаьш долаш, партийни организацеша, производственни управленеша, советски, профсоюзни, комсомольски организацеша боккха болх бар бахьан долаш.

Цхьабахьца, дахьача ц1у толамаца кхоачалъалун края колхозни совхозни дойлаш кхочуш тергонийн. Цу хьехаьмех пайда эзарга бола шиъ хьахьк1ав дерригача халъза боахаюн химизаци яра программа оттаяьча КПСС ЦК декабрьски Пленума решеношка. Юртаникара къьхьегамзой шарте тіахьийбаб юрта боахам интенсивно лелабога, лаьтта тіара гектарах пайда дикагіа эзара, йлалхаяь хаттарадьлиннаш хьаьха йаттагіай опыта шеграгіа производствена юкъеъхьара, минеральни моттигерчен удобренех пайда дьлаттаяь эзара, уьйбаьха дьлаттаяь эзара йлаьш йаккхий дегіаьхьувлара.

Кубина юрта боахаюн къьхьегамхоша чіоагіа дегаш гіоздьяьп по тіайлаш новкъость Н. С. Хрущева, бокъонца йола дуккхача пхьаьна къьхьегама тергалеп цкъоа а хинна йлаагіта болча материалаш, ерш болабо лаккха а йоккхачу, бешш. Краснодарски краи коммунистически къьхьегама уларнийн къьхьара сьездаца дайта моагіаш.

КПСС ЦК февральски Пленума ца кийлуш цкъаь болча хана хіа хіа колхозен совхозен торонех пайда дуккхача йола гіерт Кубина къьхьегамой, 1964 шера кхы тіа а ялат, техничеси культурашен, Дуьл, шура, кхийола продукци дуккагіа яккхар духьа, мекка пропзводственни фонда Кубано лицца пакъа дикна соадаккхар духьа.

Цхьо юрта боахама продукташ дуккагіа яхар а пачхьалъхенга йохкар а духьа дерригача йалъхьа лаьцначу специалистийн яхьа юкъеболлаш. Краснодарски края колхозхоша, совхозий болхлоша, юрта боахаюн специалисташа, юртбоахама бедал чакхйоахача промышленноста а болхлоша шеашта уьш тайнаш дерзаярш тіаъш:

**Лаьтта лелабора.** Лаьтта лелабора юрта культура лакхъера, удобреш еттара, йилмагіна карагідьлаш карадьн хьалха лаггя оьнги йолаелаш йилхьа хьажжийт — 40 а, тіа — 45 а центнер, генарий фу — 18—20 центнер, шекара свекла — 260 центнер, бьиш даараш — 110—120 центнер, хіьаъта хий дехьа лаьттанхьара — 250 центнер. Йлалхаяь шера пачхьалъхенга еххий 3328 эзар тонн шекора свекла, генараш — 381,1 эзар тонн, бьиша даараш — 297,2 эзар тонн, сомаш—149 эзар тонн, комсаш — 239,2 эзар тонн, дуьл— 257,5 эзар тонн, шуьра — 2,5 эзар тонн эзар.

Уж тодаман дахька йлаш эзаш болча боахлоша, колхозхоша, юрта боахаюн промышленностен специалисташа тіагіерта хьехаш, тер йлаьш долаш, партийни организацеша, производственни управленеша, советски, профсоюзни, комсомольски организацеша боккха болх бар бахьан долаш.

Цхьабахьца, дахьача ц1у толамаца кхоачалъалун края колхозни совхозни дойлаш кхочуш тергонийн. Цу хьехаьмех пайда эзарга бола шиъ хьахьк1ав дерригача халъза боахаюн химизаци яра программа оттаяьча КПСС ЦК декабрьски Пленума решеношка. Юртаникара къьхьегамзой шарте тіахьийбаб юрта боахам интенсивно лелабога, лаьтта тіара гектарах пайда дикагіа эзара, йлалхаяь хаттарадьлиннаш хьаьха йаттагіай опыта шеграгіа производствена юкъеъхьара, минеральни моттигерчен удобренех пайда дьлаттаяь эзара, уьйбаьха дьлаттаяь эзара йлаьш йаккхий дегіаьхьувлара.

Кубина юрта боахаюн къьхьегамхоша чіоагіа дегаш гіоздьяьп по тіайлаш новкъость Н. С. Хрущева, бокъонца йола дуккхача пхьаьна къьхьегама тергалеп цкъоа а хинна йлаагіта болча материалаш, ерш болабо лаккха а йоккхачу, бешш. Краснодарски краи коммунистически къьхьегама уларнийн къьхьара сьездаца дайта моагіаш.

КПСС ЦК февральски Пленума ца кийлуш цкъаь болча хана хіа хіа колхозен совхозен торонех пайда дуккхача йола гіерт Кубина къьхьегамой, 1964 шера кхы тіа а ялат, техничеси культурашен, Дуьл, шура, кхийола продукци дуккагіа яккхар духьа, мекка пропзводственни фонда Кубано лицца пакъа дикна соадаккхар духьа.

Цхьо юрта боахама продукташ дуккагіа яхар а пачхьалъхенга йохкар а духьа дерригача йалъхьа лаьцначу

# УДОБРЕНЕШ — ХЬУВКЪАМА ЛАРД

КПСС ЦК декабрьски Пленумэ юртэ бохьам нъхьегямхоште йоцоьгу торсиан гуьчайлай иртубаьнна продукташ васамъяра. Уьлата кхети-ямъёлэ юртбоахама продукташ дукхагIа яха лаьрхIай лаьттан дукхагIа чуланаш нъхьёл а ца йоьлий, цар хьувкъаьнан лихкарш нъхьэца. «Цу тIулакха хIанз нийса кина лаьцад юрта бохьана химизация ерриболаш. Уьш шера-массеш дукхай а, минеральни удобреней цIакха а нъхьаяч тхо боахама. Цхьабакъда, химически продуктех кхиш-кен хьайбай бохьамен пайда нийсаниг эндро минеральех удобреней дика йоьхьу хьла бена совхоза нъхьегямхой.

Цудухьа тхо совхозе вIашагIелъяьнай химически продуктех кIанкъа пайда эцара методаш Iомаш юр-керт. Цуьнга хуглаелъяь ва совхоза опытни агроном Николай Алексеевич Виноградов. Цо хIаваьр шин занятий чакхъяьккай, совхоза дукхахьа хIокху лаьрхIай терко тIаьвей цу тIулакха. Уьхьа Iомалуш ба хIан леладелч бригадей бригадирш, звеньеворш, механизаторш, мугIарех болхьой. Хьалха хIинах-ка цIин занятие Iомалуш баракха хьа-ларамбаьнна.

Шолгъа шерте. Ер бутт бохьанеш тIоьай дIадаьхьа мел дена кIе кхиннаш ю, хьалха а дерриг тхо. Из бохьу бен хIанз трактораша тIеIьна кIи тележка а тIа. Юхьхьара денз моттагара тIаьIар хьайбай удобрене-ний дIатуьс совхозе механизаторашна кIайкъаь кхо дIатуьсъяраша. Уьхьа уж тхо хIанз пиъ я.

Шолгъ участкашка тIоьте а кхо дIатесса бьяьнаб дукхоь механизатораш. Масала, Хьажбий Лаьчу звеньевой воле Музыкаев Увайс, шиъ участка тIа органически удобреней дIайийъьа а хьаьна, хIанз шиъ новкъостаца новкъа-ниг. Шолгъ участкашка кхо дIаяьнъьа бовала боаюх механизатораш Ахмаров Рамзан, кIмыбараш а.

Эттара хьалха дIасети хIан кIи ыллаиге а минеральн удобренеша шоллагIа поднорка е болвалургье совхоза нъхьегямхой. Цу тIулакха лаьрхIа а тха складе уллэ 200 тоннан хIаман-ниг сплитра. Уьх гаргIара хIа тхона кIи а дожгIарга 300 тонн минеральни удобреней. Тха совхозо договор дIаяь хIанз гурахь хIаттеп дIайийъьа кIаяка минеральъ удобреней товсара самолетаца хIа-ла дIайгIбоаюш.

ДIаяьхача шерк гурьяьхье а денз суперфосфати хIинчаний селитри тессар охха хьажIайш шекара свеклан дIае кIха взэра их зэлэ ри гектар зябь охIгIрайча лаьтта. Охха минеральъ удобреней пайда эцарбе уж культурашна дIаяьнъьа хIинз а.

Цудухьа тхо нъхьегямхоша шоллагIа поднорка е болвалургье совхоза нъхьегямхой. Цо хIаваьр шин занятий чакхъяьккай, совхоза дукхахьа хIокху лаьрхIай терко тIаьвей цу тIулакха. Уьхьа Iомалуш ба хIан леладелч бригадей бригадирш, звеньеворш, механизаторш, мугIарех болхьой. Хьалха хIинах-ка цIин занятие Iомалуш баракха нъхьегямхой.

Цудухьа тхо нъхьегямхоша шоллагIа поднорка е болвалургье совхоза нъхьегямхой. Цо хIаваьр шин занятий чакхъяьккай, совхоза дукхахьа хIокху лаьрхIай терко тIаьвей цу тIулакха. Уьхьа Iомалуш ба хIан леладелч бригадей бригадирш, звеньеворш, механизаторш, мугIарех болхьой. Хьалха хIинах-ка цIин занятие Iомалуш баракха нъхьегямхой.

# ЛОРА А ДЕ, ДЕБА А ДЕ ОБЩЕСТВЕННИ РУЗКЪА

Сато сага хьакъ дIара лIирл бола производствах средствата кIаьст-кIаьстача нIаьха йоалатье хуьга доьхIаш дерриг-дунен-историчен процесс дIайолайир Сийлахь - йоккхача Октябрьски социалистически революцие. Цо мехка ерриг гIиллэн уж хьекI барий — кIаьлетармой доаяьхъ дIаергабир. Общества дерригача вахар хинне Iалламаге боаюха хуттIам бар ик. Советски паччахьалкен экономически лар а, цу паччахьалкен инзен хIара советски сага вахар кхи дIаяо а тоталургхилларен чеман а хинна дIаяттар общественни, социалистически доаяьхье.

СССР-ен социалистически яхьа ма мехкийн опыто лъьхьекхар ца кюре бокъонна нийса тIулакхан оттагара, кIаьсегаше вокъостаца хьекIаш ма 20 центнер болча метта 25 центнер фуьлъяьхка хьажIий яккха, мекара сеннаь 150 центнер болча метте, 200 центнер яккха. Уж ик-каранш совхоза хинзаре дIа дуккха а лаьхIа а гIа дIатIина да массе тайпа удобренеех пайда а эцаш, кIайсача агротехнически мероприятеша уж дехкарашна кхоначше тхоб кез кхоачархIарах.

" И. БУЛДЫГИН,
Наурски производственно управление «Надтеречный» совхоза иргтторх агроном

# ДОАХАННА ДОАЛ ВО ДУ

Уьш тIехъьарча хана чIоагIа кIентий шура Урус-Мартана производственни управленера «Горец» совхозе. ДIабахача январь бетта дийнаь - бух лIара кхобабча Iаттагара 1,8 цIкло-граьмм мара шуна яьккхий. Из а дIабахача тIе ца хаийна бокъонаш хиннечуь 0,7 килограмм чуъяьхь. Цу тайпара доза бо эдэхам фермашкера доалаяьн латтIа тIулаяь ца дуьхьа.

Из хьаьгта гуш да шоллагIа отделенерча хьакъ. Iалашъяьте во а цига доалаяь кхобара рашкол. Аьлий ма дIайолаярах тхона сиз-лос тех доахьина, бох нагтаьлъа мара бIаргагаш, кар яьккха тоздаь тоаь деш ча доаяьча бесса ду. Барий а доаяьнна дIахьачIабьлаш бохьеш. Хьара дийнаьъьа цига хIара хIи — ворхI тонн я, хIинга 4—5 тоннах дукхагIа цIекхьа бенабан ма. Цхьаьна денош хIанз барт ца бахьан а доагIа цига.

Цо тоннь я хьайбой помешенеш а. Цу ферме доахьа чуъяьхь бIиккагIа йоьла корпус массина-хьара мух чуъяьхьан шийна я.

КIезига терко юферме искусственни осеменени ира а. Февраьча 280 Iаттах 40 етт Iаьхьар ба. Доаяьха ца ма дий уж Iаьхьар хIинара отделенера, совхоза хIинцар. Бокъа, цергга ерриг а товраьнан а искусственни осеменене болх дерттIа яьшттехьбяьккина.

— Уш хIоттийнабоаюпаш дIадаха йиш ер чIа, йоьх ферма дIаяьнъьа доаяьха воо. Исеанас. Из нитта дале а цун терко ешI цхьаьна-гIа саг яьш, йоьх ца йIаьхо ца ыллаиге а. Цхьаьна денош хьалха дIа. Ферма завеюгош волча Хасиев Лаьчас бохьабара ден хIама дан.

Кхи а воагIа да хIоаяьгIча отделенерча хьайбаш леладелерий гIулаяьхан. Дийнаьъьа-бус хIокхбабеч бахьи. Хьара дийнаьъьа-цига хIа — ворхI тонн я, хIинга 4—5 тоннах дукхагIа цIекхьа бенабан ма. Цхьаьна денош хьалха дIа. Ферма завеюгош волча Хасиев Лаьчас бохьабара ден хIама дан.

Кхи а воагIа да хIоаяьгIча отделенерча хьайбаш леладелерий болх тоабе дIаяьнъьа воло управляющи нов. Хаиев ферма коллективна тIоаьгIа оахца ва. Тхо долча вечаьнъьа дов доаяьнъьа ца хоош мара ферма балха уйлаг ешI ма вахар на, йоьх дикагIойча доаяьнъьа, райсовета депутата нов. Массане а сий деш болча ца иу доаяьга а, из укх ферме боагIа яьк1 бинберга хьоаш, охлы гIар яьй управляюще.

Цу тайпара кулгаллеядь хинна талхаш боагIа ферме болх. ДIаяо тоалургба аьнна яьш гучIадьнна хIама дан ешI.

Ерригача совхозе шура эша ца ешI цхьаьна ферма яц. Цудухьа уьш шера январь бетта совхоза хьайбаш леладелерна 940 центнер мара шура ехьяьнъьа паччахьалкенга. Е дIаяьхача шера иу хIа-на ехьяьчуа 286 центнер кIезига-гIа.

Шурий - товарни ферманка цомната гуш дола доакхий кхоачамбоаюпаш дIаяьнъьа оарцаг-бала беза совхоза директор нов. Божкоп, йерттера зоотехник нов. Мусаева, партийни - организацае секретарь нов. Адсалапанов.

З. ТЕЛИСХАНОВ.

# ЗВЕНОЙ ТОЛАМАШ

Грозненски производственни управление Ленина цIерачча колхозе Мзумкаева Хьалихата йоьгIалаеча звенос шера-шере йиш хьукъьаьо хьажIайш. Цудухьа Советски районе дика йоаз-из дацаяь.

Шолгъ боагIа экономика айпера керла культурашца дIае а чурта торонех нахулла дукхагIа лайда эца а лаьрхIах колхозхоша уьш шера. Керда-ча культурех цIи — сахьарсальех ба. Цхьаьна шера дIаяьнъьа бан из колхозо, нудухьа уьхьаза керда гIулаяь за из хьалхяебаьга. Хьинар долаш а бIубенна йиш а яеза сахьарсальех хьалхяебаьга шийна тIаяьнаш мар. Из бейттокхаяе гIулаяь Халихата звенона тIаьлаьлар кIанкъа пхиъ.

Шолгъа тIаьлаьла лёккар сийлахьа яьккхачIар дуьхьа хьа-ла из лоаделч дIабоаюпар звено тIаьнаьа болх. Сахьарсальех дIабёбер а хьалхяебаьга а агротехника Iомайир цар. Дика ахьача лаьттан хIара сектора тIа 30—35 тонн-цIарднна кхо а дIаяа 10 гектара тIа дIабийра сахьарсальех.

Терлаяь тIабахIата яьккхаяе звено коллективо уьш шера хьажIайш бохьха яьукъьаьн хьалхяебаьга а. ХьажIаш хуттIобуа участка тIа цIирднна кхо дIаяа боалаш латт хьажIаш лелларш, хIара гектара тIа 20—25 тонн кхо дуьл цар. КПСС ЦК февральски Пленум хьаьлача денна въалаеча дикача совгIатаца яьккха ешI Музыкаева Халихате кулгаллеш волча звено коллектив.

Ю. ВОЛОГИН.

# ДИКА ЛЕЛ ХИМИЧЕСКИ ДЕШАР

КПСС ЦК декабрьски Пленума материалаш Iомайъьуь тIехъьаГа яьха гоа ца ей химически лабораторий хьайбай. Цунна кулгаллеш па совхоза керттера агроном Прокуроп Василий. Сихха Iалашйир лабораторе ди-нагIа бохь бара яьш дика дешар. Из лаьрхIай лаборатори химически анализаш дIаяьнъьа-гIа. ХIинга из гIулаяь дика чакхлоаккаш латт. Техникара дийнаьъьа лаборатори химически денар 10-нашеи 50—55 сет ва. Хьаьта бIаьсти кхаьна 20 сахьата практически занятий хургьа.

Цу совгIа совхозера керда отделене а хьайбай агрохимически дешар керда кружкаш. Кружкашка дешаш бо отделений хьайбаш леладелерш, механизатораш, полеводаш. Цу тайпара кружок 27-на йиъяр денз Валерагтарера совхоза 4-ча отделене болх бен я. Цига дешаш 17 сар ва. Из дешар 40 сахьата лаьрхIай. Цёрна гьех иу юртарча школа биолога хьёяьхьоша ян. Романенкос, Саяпоплова, Заблова. Занятеша гIаттара чIоагIа хIичаьн бокъа терхам тIебахIата хьеч цар юрт-бохьама къьлъяьмхошта.

ХIама цу тайпара кружкаша совхоза массайлоча отделеняша яьлаягIбохьаш я. Иштта яьшттехьбяьккина тIулакхо бокъа пайда лургбй тхона.

Тха звеньеворша дIаяьнъьа цIца дика гIулаяь да. Хьара звеньеворе, бригадир шолгъ участкашкера лаьттана полагIа минеральъ удобреней дукхагIа йоьлча шеке гурьяьхье а денз суперфосфати хIинчаний селитри тессар охха хьажIайш шекара свеклан дIае кIха взэра их зэлэ ри гектар зябь охIгIрайча лаьтта. Охха минеральъ удобреней пайда эцарбе уж культурашна дIаяьнъьа хIинз а.

Цудухьа тха нъхьегямхоша шоллагIа поднорка е болвалургье совхоза нъхьегямхой. Цо хIаваьр шин занятий чакхъяьккай, совхоза дукхахьа хIокху лаьрхIай терко тIаьвей цу тIулакха. Уьхьа Iомалуш ба хIан леладелч бригадей бригадирш, звеньеворш, механизаторш, мугIарех болхьой. Хьалха хIинах-ка цIин занятие Iомалуш баракха нъхьегямхой

# ДИКАДАР ХЬАЛЛАЦА

Бокхха болх баьь Нохч-Пал-гIайчен кинопрокатен хиносетен профсоюзан организацина кинофикацие болххошта юкъе социалистически яхь дIабоIаьрга а коммунистически кхъаьстама сий дола шIи яккхера а дьакъе. Грозиерна Родина яхачен Челюскинцийн цIерахчен кинотеатрий коллективашен кинотеатра филиналлен 1964 шера кино хьокхара производственни план хахал хьалха кхоначашье, эксплуатационни дIадолкуна 10 процент лохье, техника лоре, дьина социалистически дехкаран тIайийер. Кинотеатрай аханел совгIа болххошта дехкар тIайийад коммунистически кхъаьгама ударникий сий дола цIераш яха.

Родина яхачен Челюскинцийн цIерахчен кинотеатрий а цун фининалин а коллективаша вай республикерча берригача кинобилошка хьайкара дьа 1964-ча шера наха кино хьокхара план хахал хьалха кхоначашье, кино хьокхара гIулакх тодде, коммунистически кхъаьгама сий дола цIераш яха яхье бовла ашна. Из кхайкарал дийца а дийца Нохч-ГIалгIай культура а болххоб профсоюза обкомо вай республика ерригача кинотеатрий кинопрокатен профсоюзий организацина тIаьхьилад из гIулакх шоай баьха юкъедьяьш.

Районин кинотеатра директашен профсоюзин комитеташен кинотеатра берригача болххошца цхьана гIулакхчаш геттара дукха да. Дика лаьрхIар Грозиерча Челюскинцийн цIерахчен Родина яхачен кинотеатрий коллективаша дIадоладо дика гIулакх хьалла.

Новосибирски, Брянски, Кемеровски областин кинотеатра дIадоладаь дика гIулакх хьал а лаьа да вай республике хьаннаб керда общественни болам .Вай республика юртарча хинемеханикаша лаьрхIад бригадаш тIашIаьга а ехха болх бе. Хьанз вай республике тIашIаьгахьа я юртарча кинемеханикех 38 бригада.

Бригадни методах дика болх бен а Урус-Мартана райбинин киносеть. Вай республике эттара хьалхарчарца дIаболабеннаб уж бригадин методах болх бе. Хьара бригадаша ехьдоIаьга 3—5 установка. Ерригача районе болх бен я пхи бригада. Шолайа новкъостал деш, кинофильмаш уттадаре планеш уттташ, аппаратуршта цхьана ремонт ен ба уж.

Ишта дика болх бар баььан долиш вай республикерча ерригача кинотеатраша январь беттан плин 106 процент ихочашъеш.

**Н. СВЕТАЙЛО,**
культура болххой обкома профсоюза председатель.

# ЦХЬАН ДРУЖИНЕ

Дика депаш а цхьа барт болаш а я Сунженски районе Серноводски юкъерча школа пионерийн дружина дош дош дика дика гIулакх шоай баьха юкъедьяьш.

Чекалин Сашин цIи лелаяча Серноводски юкъерча школа пионерий дружина дош дош дика дика гIулакхаш геттара дукха да. Дика дешарал совгIа общественна пайданера гIулакхаш ду ду дружина пионераша. Масала, 6 «а» классан пионераша шефство лелаш Ленина цIерахча колхоза берий беша. ХIинца 6 «б» классан 7 «а» классан пионераша промышленни болхама берий беша. Шефаша шоай ХIамината доттагIашца сакъерза-ме фыьгаш дуьш, книжкаш деш, илледж, стихотворенеш Iомаш. ЧIоагIа раьза да царна берий бешамий болздой.

Парте Центральни Комитета декабрьски Пленум хинначул чIехьагIа пионерий дружина «Фу новкъостал де йиш я пионерий кхашка кхъьсагача кхъьсагаш-хоша Пленума решенеш кхоачашъяра» аьнна сбор хилар. Цига пионераша лаьрхIар Ленина цIерахча колхоза механизаторашта кхашка минерални удобренеш томсана новкъостал де. Дукха хIо IайIайар колхоза ферма юхье. Из кхашка «Iадийар пионераша. Пионерашкара хьокхам а йийе хIинца колхоза новкъостал деш ба Серноводски школа дукха дешархой.

Массайолча классашкара дешархой ба школа художественни самодеятельносте дакъа лоацаш. Цхьабакъа, уьсина хьала латтаяружина членаш. Уж ба самодеятельноста программа оттавраш. Тайп-тайпара номераш я репертуре. Самодеятельноста кулгалдеш ба школа бокхкарча баха пионервожатеш ши. Л. Бубликован Р. Павлоненкин, пандар докхаш дешархой шоашца ба.

ХIара дийнахь школьни радиоузле передачаш ю. Шоай передачашка цар критика ю дешара тIехьабусараша, мекъабараште, дика буьш дика дешарош а. Уьш дехкоша дукха передачаш хул хIинца хетаяь. Тайп-тайпара химически хIимпех дувш. Бокхкача бесама ладувгI бераша ду передачашка. Ишта яхаш, дешаш, кхъьсагаш я Серноводски юкъерча школа пионерий дружина.

**Х. ХАМАТХАНОВ.**

# ПАЙДАНЕ САЙРЕ

Докхка новкъостал ду ткаьнна балкашца хеча кхъьсагамхошта юртарча культура учреждене-шта агрохимена пропагандна ира. Юртарча культура цIенош-ша. клубаша, библиотекаша вIашагIьеьч агрохимие кружкинаш уголонаш. книжкай выставкаш ю, агрохимех лаьца сайренаш чакхйоьх.

ЧIоагIа сакъерзам болаш а пайдане а яр «Химена цIерца никъ» аьнна ужа деношка Чечен-Аул ихача юртарча культура IIагIа хинна сайре. Культура цIен латъа чIр из сай-ре, кийчьнаьр а чакхъьлькхар а. ДК фойе чIоагIа хоза кийчьнаьр книжкай выставка: «Тхо сов-хоза-техникумера», «Хьом бе унобренеш», ишта кхиарал а. Дика вIашIьелхьалха хьалтехадар культура IIагIа кхъьсагамхой толамаш дахара тIехьаьш дола лозунгаш а.

Кхо бIаь совгIа сиг ленавар сайренге дакъа лаца. Сайре дIаболаьяча № 3 йолча сомий бахьан дазарий совхоза керттерча агронома нов. Г. З. Чернуша кхъьта гучалъьккхар совхоза белгалдаьккха кхоачашбола-раш, дайдар юртбоьхача химе луш болча пайдах, ишта кхъьсагамхоша а.

Сайре чакхйолаш «Тхо коммунизме долиз» аьнна свотовикован газет хьокхар гулбенна-раште. Сайре санхардам болаш чакхъьлара керттера бахьк дар культура болхлошца ни. Ш. Ахматова , АбнурхIиманова, Ш. Гулаева. Сапарбекова хьинара-ре дакъа лацар.

**А. МИСЛАУРОВ,**
Нохч-ГIалгIай культура Министерства методист.

# КЕРДА ЛАБОРАТОРИ

Грозиенски химически завода коллективно докхка совгIат деннад Сунженски производственни управленне колхозхоште, «Орджоникидзевская» аьнна станице хьалъьяй агрохимически лаборатори. Агрохимически кхиамаш шерагIа доаржаларга бокхкъ лоарIам болаш я из.

Лаборатори хьалъеча а ду чу оборудовани дIаоттавеш а хьинаре кхъьсийгаш завода болхлоша Ю. Рыжков, Л. Рафиков, В. Шер-[illegible], П. Буркеева, Н. Захаренкова, Г. Арсек, кхъчар. Дерригача балкашта кулгалдеш хиннан цеха начальник вола Б. И. Кулинов. 5 дн хинал хьалха дььъьяь дIаеннай агрохимлаборатора Грозиенски химиканта. Дега тIара баркал оал царна суннеиндина.

**Н. ОЛИМПИЕВ.**

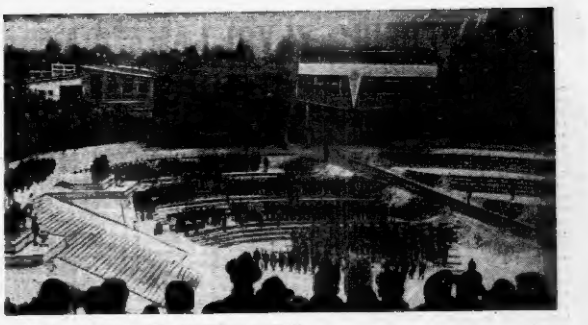

ИНСБРУК. IX Iена хаьара олимпийски лоьхарий.
Сурта тIа: Берлизлена стадионе.

(Сурт хьаденад летчашна Н. Д. Иванован А. М. Ефимовен).

**В. Дворкова** сурт.

# НАХА БАРКАЛ ОАЛ ЦАРНА

Черноречьеран № 4 йолча домоуправленера дружинникаша дика хIоначашу тешаб общественни деха-раш. Уьнаьа общественни порядок лоараш сий дола гIулакхаш кхоначаш-на бу Грозиенски химически заводера, кхыча предприятешкара кхыча болхлоь, пенсионераш, кхалхаь. Шоашта хьалхашка латта общественни декхараш дерригача кхоачашъеш. Сайлеш грамоташ телаш белгалбаьккаб царех дукха дружинникаш.

Масала, шиъ вахара кхераш тIаотташ йоттиг а хуьлу хуьлиш ларар яхлишена масех-кхаа тIе дьаь дружинника Лозянко Николай. Хьаьта, из санна дружинник вола нов. Черноморова гера кара долаш бола кхуй чIалше бIагарг дукхача ахчан совгIашан. Сайлеш грамоташ тайиной общественни порядок лоарна министерстве. Хьаьта «Грозиенский рабочий» газета тIа дуьнаш а хиннад цуьне царигIьалонна дика тIу-дакъош.

Хьаьта хьоьберга вай иховаткъен ютт-ютт цу долаш бола Кушнаренкора сесага. Кагийча яхаь сенна шоашта тIадолаш общественни гIулакх хIоначашье тIашIаьгахьара цу бокхкийча яььта. Цар хаьнара хуртболаш ва меж. Барменко а. Мичачьк, молларга дехкар хIоначашье вайийтаь а я яхачечи ца йоь яхь вахара ю.

Кхаьнка яхьта берсбо дружинникаша бола аьнна хеташ бе цхьаболь яьх. Из вийса аьн: Кхаьсага-мара ве вIашIьелхьадерзашна а вийсту цу балха цхьадола гIулакх. Хьаьсарга вай дружинникаш Хаьжинова Аннен Сигирова Галинен. Производстве дика кхъьсагарга дружинника дехкарш керттера кхоачашъяра белгалбаьккаб ум. ХIинца дукха ха йоьлаш, уьнаьота ганн-тарташта, лорашта цхьа хуьлгана яььера уьш моттиг хилар Черноречьера № 10 йолча больнице. Цига болх бан болча нов. Хьажинова-ца а яха сага ваьар хуьлгачаьна. Цхьа кхыча сенар, тIаккха из юкера да ваььаь а юха волавелар хуьлгаш. Цун тIехьагIа из малера вугтарехьа гIулакх вIашIьелхьаь-ца